

	<b>AUTOVETTURA</b> <b>* TIPO F 101 CL (400 AUTOMATIC)</b>	Anno 1976
	Omologata dal Ministero dei Trasporti Direzione Generale M.C.T.C. Certificato n. <b>16244 OM</b> in data <b>4-12-1976</b> È autorizzato il rilascio della dichiarazione di conformità (3° comma art. 53 del T.U. 15-6-1959 n. 393)	Edizione 1982

**Foglio aggiuntivo per l'introduzione di nuove versioni**

Autovettura *tipo		Est. di Omologazione	In data
F 101 CL	400 Automatic i	EST. 19084 B (1)	21/10/1982
F 101 CL	400 GTi	EST. 19085 B	21/10/1982

(1) E' previsto in alternativa, l'allestimento con rapporto al ponte 1:3,416 (12/41) che viene contraddistinto con la lettera C dopo il numero di estensione di omologazione.

A partire dall'esemplare ZFFEB06B000049981 (400 Automatic i)  
 ZFFEB07B000043095 (400 GTi)

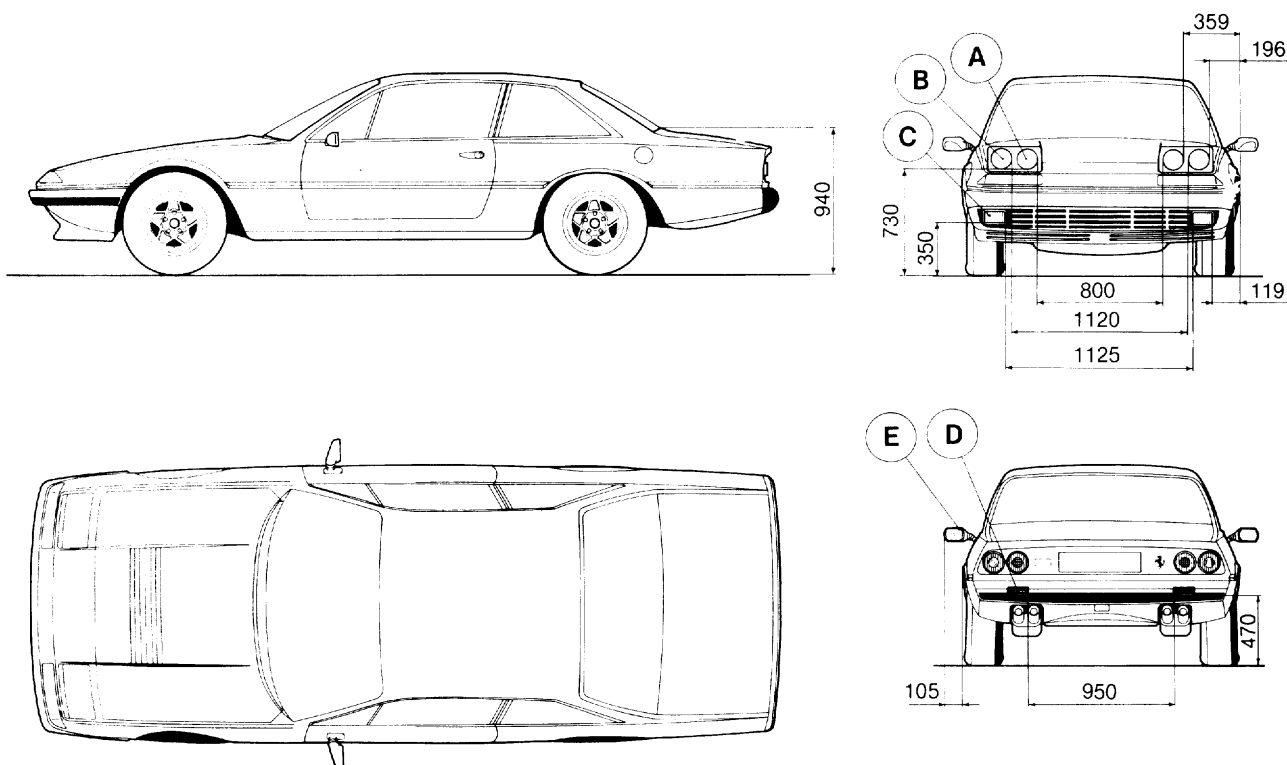

A: proiettori abbaglianti	HR	(E <sub>2</sub> )	295
B: proiettori anabbaglianti	HR	(E <sub>2</sub> )	114
C: proiettori supplementari lampeggio diurno	HR	(E <sub>2</sub> )	150
D: luci posteriori nebbia	F	(E <sub>3</sub> )	36080
E: specchio retrovisore esterno	III	e3	01*36754

**SOSPENSIONI:** posteriori a ruote indipendenti con bracci trapezoidali oscillanti, molloni elicoidali, barra stabilizzatrice e ammortizzatori idraulici autolivellanti.

\* Caratteristiche essenziali la cui modifica comporta una nuova omologazione.

COMPLESSIVO SCHEMATICO DEL DISPOSITIVO SILENZIATORE

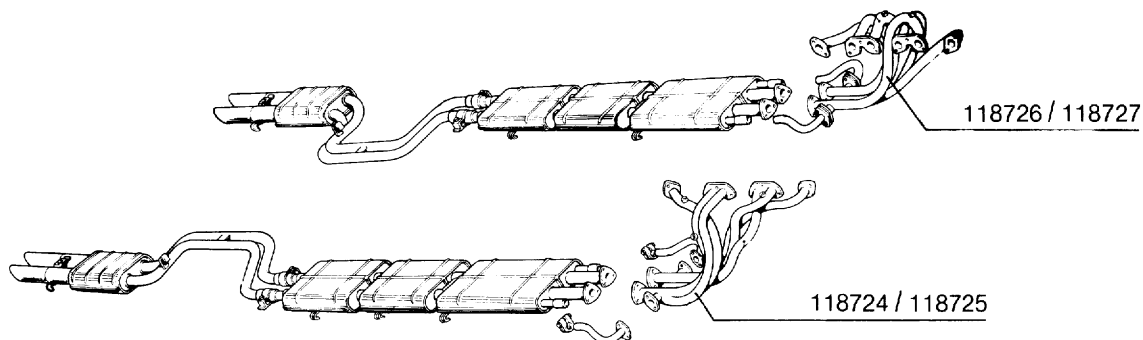

DISPOSITIVI SILENZIATORI Omologazione secondo il D.M. 26.8.1977 (Dir. n° 70/157/CEE-73/350/CEE-77/212/CEE)

VALORI DEL LIVELLO SONORO		CAMBIO	
		AUTOMATICO	5 Marce
Veicolo in moto	dB	79	80
Velocità stabilizzata prima dell'accelerazione	Km/h	50	50
Veicolo fermo	dB	80	80
Regime di controllo	giri/1'	4800	4800
Livello sonoro per veicoli usati	dB	83	82
Regime di controllo	giri/1'	4800	4800

A partire dal 1.1.1982

PUNZONATURA DEL VEICOLO (1)

★ ZFFEB06B0 ★  
 ★ 00000000 ★

STAMPIGLIATO SUL TELAIO NELLA PARTE DESTRA DEL VANO MOTORE

TARGHETTA IDENTIFICAZIONE VETTURA

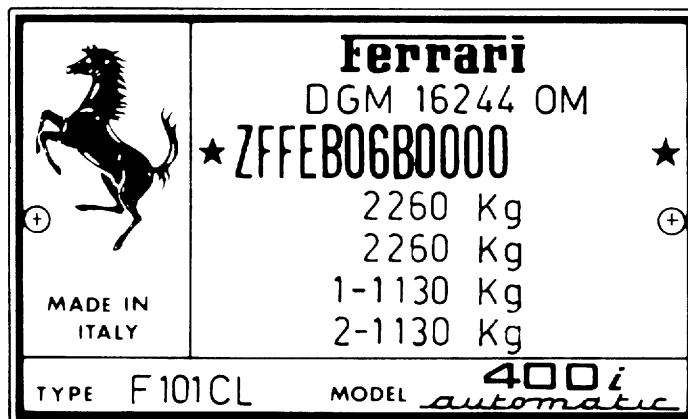

LA TARGHETTA È FISSATA NELLA PARTE DESTRA DEL VANO MOTORE

(1) ZFFEB06B000000000 per versione 400 Automatic i  
 ZFFEB07B000000000 per versione 400 GTi

A partire dall'esemplare ZFFEB06000049981 (400 Automatic i)  
ZFFEB07B000043095 (400 GTi)

In alternativa: **PNEUMATICI**                      **CERCHI**  
ant. 240/55 VR 415                      180 TR 415  
post. 240/55 VR 415                      180 TR 415

CAMBIO DI VELOCITA': Per versione automatica

CAMBIO DI VELOCITA': Per versioni con 5 marce in avanti  
avanti e retromarcia

Velocità in Km/h calcolata a n. giri max. potenza. Rapporto finale pignone, corona (°)					
Marce	Rapporti cambio	215/70 VR 15 X		240/55 VR 415	
		(°) 1:3,250 (12/39)	(°) 1:3,417 (12/41)	(°) 1:3,250 (12/39)	(°) 1:3,417 (12/41)
1	1:2,481	100,2	95,3	98,6	93,8
2	1:1,481	167,9	159,7	165,1	157,1
D	1:1	248,7	236,5	244,6	232,7
RM	1:2,077	119,7	113,9	117,8	112,0

* Velocità in Km/h calcolata a n. giri max. potenza Rapporto finale pignone-corona 1:4,30 (10/43)			
Marce	Rapporti cambio	215/70 VR 15	240/55 VR 415
1	1:2,590	72,6	71,4
2	1:1,706	110,2	108,4
3	1:1,2540	149,9	147,4
4	1:1	188,0	184,9
5	1:0,795	236,4	232,5
RM	1:2,240	83,9	82,5

### OMOLOGAZIONI PARZIALI CEE

L'autovettura risponde alle prescrizioni tecniche comunitarie appresso elencate

Decreto Ministeriale	Direttive CEE	Argomento
30/9/1978	78/507	Targhette ed iscrizioni
5/8/1974	70/221	Serbatoio carburante
5/8/1974	72/245	Soppressione dei disturbi radioelettrici
26/8/1977	77/212	Livello sonoro e dispositivo di scappamento
20/12/1978	78/655	Inquinamento atmosferico
30/11/1975	75/443	Retromarcia e tachimetro
5/8/1974	70/311	Sterzo, sforzo su volante
30/12/1974	74/297	Comportamento del dispositivo di guida in caso d'urto
31/12/1979	79/489	Frenatura
5/8/1974	70/387	Porte serrature e cerniere
21/5/1974	71/127	Specchi retrovisori
31/12/1979	79/488	Sporgenze esterne
6/2/1975	74/408	Resistenza dei sedili e del loro ancoraggio
26/2/1976	76/115	Ancoraggi delle cinture di sicurezza
7/6/1974	70/222	Alloggiamento targa
14/6/1974	70/388	Segnalatori acustici
5/8/1974	74/61	Dispositivo di protezione contro l'uso non autorizzato
19/11/1977	77/541	Cinture di sicurezza
24/1/1977	76/756	Installazione dispositivi di illuminazione per quanto riguarda i seguenti punti: - Segnalazione lampeggiante di emergenza - Accensione luci retromarcia sottochiave (N. 2 simmetriche) - Fendinebbia posteriori (N. 2 simmetrici) - Lampi di luce sul fascio di profondità